

TÜRASAS ESKİŞEHİR BÖLGE MÜDÜRLÜĞÜ	TÜRASAS NORM	TN3166	
		TADILAT (REV.)	-
		TARİH (DATE)	
		İMZA (SIGNATURE)	
KONU : KELEBEK SOMUN (SUBJECT) : WINGNUT			

Bu Türasaş Norm dokümanı **DIN 315** numaralı standart referans alınarak hazırlanmıştır. İlgili standartta yer alan parametrik değerlerin Türasaş Norm (TN) kodu karşılıkları bu dokümanda açıklanmaktadır.

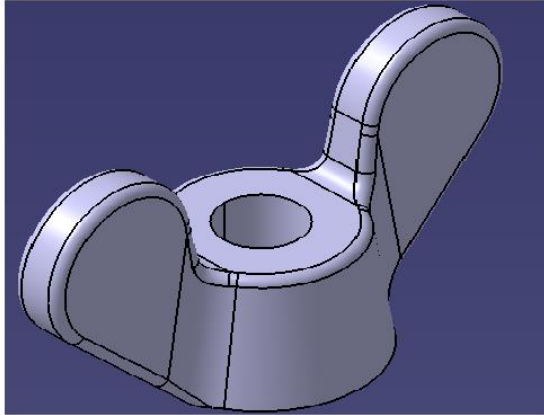

HAZIRLAYAN (PREPARED BY)	AR-GE	İLK YAYIN TARİHİ (FIRST RELEASE DATE)	SAYFA (PAGE)	1/4
-----------------------------	-------	--	-----------------	-----

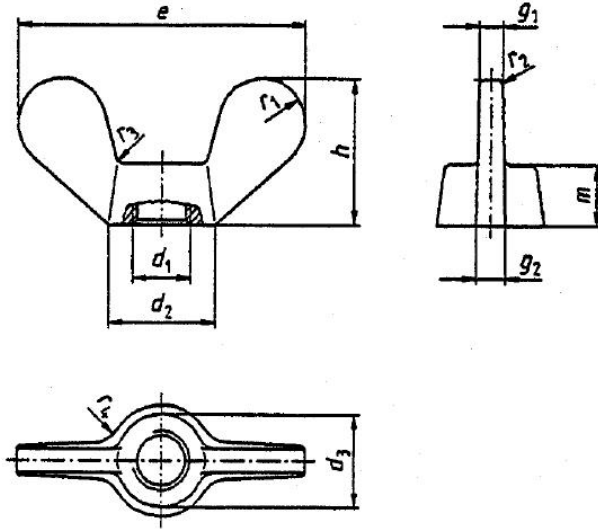

TÜRASAS ESKİŞEHİR BÖLGE MÜDÜRLÜĞÜ	TÜRASAS NORM	TN3166	
		TADİLAT (REV.)	-
		TARİH (DATE)	
		İMZA (SIGNATURE)	
KONU : KELEBEK SOMUN (SUBJECT) : WINGNUT			

**Tablo 2 : Malzeme Kalitesine Karşılık Gelen Kod Tablosu**

Tablo 2

Malzeme Kalitesi	Kod
Dökme Demir	A
Pirinç	B
Çelik	C
Paslanmaz A2	G
Paslanmaz A4	H

**Tablo 3 : Kaplamaya Karşılık Gelen Kod Tablosu**

Tablo 3

Kaplama	Kod
Kaplama yok	-
Çinko	A
Bakır	B
Pirinç	C
Nikel	D
Nikel-Krom	E
Bakır-Nikel	F
Bakır-Nikel-Krom	G
Kalay	H
Bakır-Kalay (Bronz)	I
Gümüş	J
Bakır-Gümüş	K
Çinko-Nikel	L
Çinko-Kobalt	M
Çinko-Demir	N
Fosfat	O
Dacromet	P
Geomet	R
Delta tone	S
Galvaniz	T

TÜRASAS ESKİŞEHİR BÖLGE MÜDÜRLÜĞÜ	TÜRASAS NORM	TN3166	
		TADİLAT (REV.)	-
		TARİH (DATE)	
		İMZA (SIGNATURE)	
KONU : KELEBEK SOMUN (SUBJECT) : WINGNUT			

**Örnek:**

Metrik Değer = 10

Malzeme = Pirinç

Kaplama = yok

Ölçü ve özelliklerine karşılık gelen Türasaş Norm Kodu : TN3166-05-B-

HAZIRLAYAN (PREPARED BY)	AR-GE	İLK YAYIN TARİHİ (FIRST RELEASE DATE)		SAYFA (PAGE)	4/4
-----------------------------	-------	--	--	-----------------	-----